



ANÁLISIS DE LA RECAUDACIÓN TRIBUTARIA NACIONAL

Octubre de 2022

Director General
Marcos Makón

Director de Análisis Fiscal Tributario
Carlos Guberman

Analistas
Marcela de Maya– Luciana Tobes - Pedro Velasco

16 de noviembre de 2022

ISSN 2683-9598

Índice de contenidos

Resumen Ejecutivo	3
Evolución de la recaudación de impuestos nacionales	4
Análisis de los principales tributos en valores reales	8

Índice de cuadros

Cuadro 1. Recaudación tributaria	4
Cuadro 2. Composición de la variación interanual nominal de la recaudación	5

Índice de gráficos

Gráfico 1. Variación real interanual y doce meses acumulados	5
Gráfico 2. Recaudación real de los principales tributos	6
Gráfico 3. Recaudación real y EMAE	6
Gráfico 4. Masa salarial y recaudación de la Seguridad Social	7
Gráfico 5. Recaudación de Derechos de Exportación y Precios de Materias Primas	7

Resumen Ejecutivo

La recaudación tributaria ascendió en octubre de 2022 a \$1.964.056 millones, lo que implicó un crecimiento de 92,8% año contra año (a/a). Ajustada por inflación se incrementó 2,2% a/a.

Entre los recursos de tipo impositivo se destaca el aumento en términos reales en el Impuesto PAIS, producto del retorno a los viajes al exterior, situación que se verá reforzada en los próximos meses por el inicio de la Copa del Mundo de fútbol. Un mayor nivel de actividad económica respecto de 2021 contribuyó al buen desempeño del IVA, beneficiado también por las menores Devoluciones. El Impuesto a las Ganancias se vio impulsado por el ingreso del primer anticipo correspondiente al pago extraordinario aplicado a sociedades.

El Impuesto sobre los Bienes Personales decreció producto de una elevada base de comparación atribuible a la diferencia de vencimientos que operó entre los períodos fiscales.

Los Derechos de Exportación se redujeron marcadamente contra el mes pasado, consecuencia de la culminación de los beneficios establecidos por el Programa de Incremento Exportador (Decreto 576/2022, y retornaron a la tendencia previa.

Por su parte, los recursos de la Seguridad Social mostraron un leve crecimiento.

Evolución de la recaudación de impuestos nacionales

Cuadro 1. Recaudación tributaria

Millones de \$ y variación % año contra año

Recurso	Recaudación mensual			Recaudación acumulada 10 meses		
	oct-2022	oct-2021	var a/a	2022	2021	var a/a
TOTAL RECURSOS TRIBUTARIOS	1.964.056	1.018.783	92,8%	15.721.148	8.790.132	78,8%
1 – IMPUESTOS	1.404.368	684.188	105,3%	10.548.409	5.832.888	80,8%
Ganancias	507.004	221.846	128,5%	3.632.180	1.858.801	95,4%
Ganancias DGI	473.740	203.235	133,1%	3.331.760	1.700.863	95,9%
Ganancias DGA	33.264	18.611	78,7%	300.420	157.939	90,2%
IVA	600.051	285.669	110,1%	4.555.904	2.581.414	76,5%
IVA DGI	399.945	182.586	119,0%	2.850.330	1.641.826	73,6%
Devoluciones (-)	11.000	10.000	10,0%	76.110	48.400	57,3%
IVA DGA	211.106	113.083	86,7%	1.781.685	987.987	80,3%
Reintegros (-)	18.000	8.000	125,0%	92.970	53.350	74,3%
Internos Coparticipados	41.288	23.452	76,1%	328.012	205.807	59,4%
Otros coparticipados	3.158	1.596	97,9%	25.719	15.211	69,1%
Combustibles	39.296	34.207	14,9%	336.247	281.996	19,2%
Bienes Personales	52.889	38.186	38,5%	345.546	232.891	48,4%
Créditos y Débitos en Cta. Cte.	132.101	70.828	86,5%	1.046.497	592.955	76,5%
Impuesto PAIS	34.540	13.299	159,7%	286.359	79.028	262,4%
Otros impuestos	12.042	3.104	288,0%	371.273	117.163	216,9%
2 - DERECHOS S/ COM. EXT.	166.406	127.231	30,8%	1.884.328	1.093.435	72,3%
Derechos de Exportación	107.687	92.820	16,0%	1.379.347	801.119	72,2%
Derechos de Importación y Otros	58.719	34.411	70,6%	504.981	292.316	72,8%
3 - AP. Y CONT. A LA SEG. SOCIAL	393.282	207.365	89,7%	3.288.411	1.863.809	76,4%
Aportes Personales	157.045	84.002	87,0%	1.311.450	753.035	74,2%
Contribuciones Patronales	232.918	121.546	91,6%	1.941.192	1.090.279	78,0%
Otros ingresos Seguridad Social	8.927	6.779	31,7%	88.376	56.085	57,6%
Otros SIPA (-)	5.608	4.962	13,0%	52.607	35.590	47,8%

FUENTE: Ministerio de Economía

Cuadro 2. Composición de la variación interanual nominal de la recaudación

Contribución Nominal	Octubre 2022		Acumulado 2022	
	En %	Variación Nominal	En %	Variación Nominal
Seguridad Social	18,9%	185.917	18,4%	1.424.601
Comercio Exterior	4,0%	39.175	10,2%	790.894
Der..Expo.	1,5%	14.867	7,5%	578.228
Der. Impto y otros	2,5%	24.308	2,8%	212.666
Impositivo	73,2%	720.181	61,1%	4.715.520
IVA	31,9%	314.381	25,6%	1.974.491
Ganancias	29,0%	285.157	23,0%	1.773.379
Resto	12,3%	120.642	12,5%	967.651
Total nominal		984.448		7.721.909
Total en porcentaje	100,0%	+92,8% a/a	100,0%	+78,8% a/a

El IVA es el tributo que aportó la mayor cantidad de recursos al crecimiento de la recaudación. En octubre contribuyeron con el 31,9% de la suba y en el acumulado anual con el 25,6%.

FUENTE: Ministerio de Economía

Gráfico 1. Variación real interanual y doce meses acumulados¹

En porcentaje

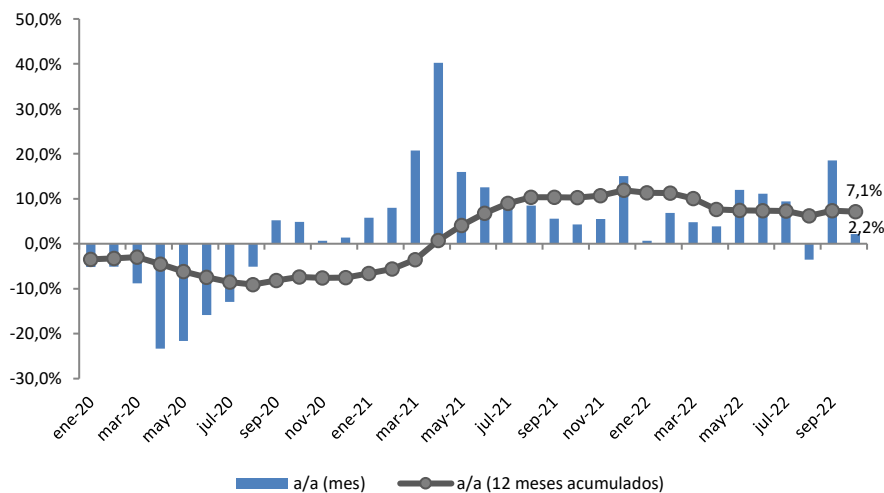

La recaudación ajustada por inflación creció 2,2% a/a. El Impuesto a las Ganancias aportó 4,6 pp a ese crecimiento, seguidos por el IVA (3,2 pp). Los Derechos de Exportación aportaron en sentido contrario (-3,5 pp).

FUENTE: OPC. con información de Ministerio de Economía e INDEC

¹ Variación del Índice de Precios al Consumidor para septiembre de 2022: 6,3% mensual (Fuente: INDEC).

Gráfico 2. Recaudación real de los principales tributos

Variación % año contra año

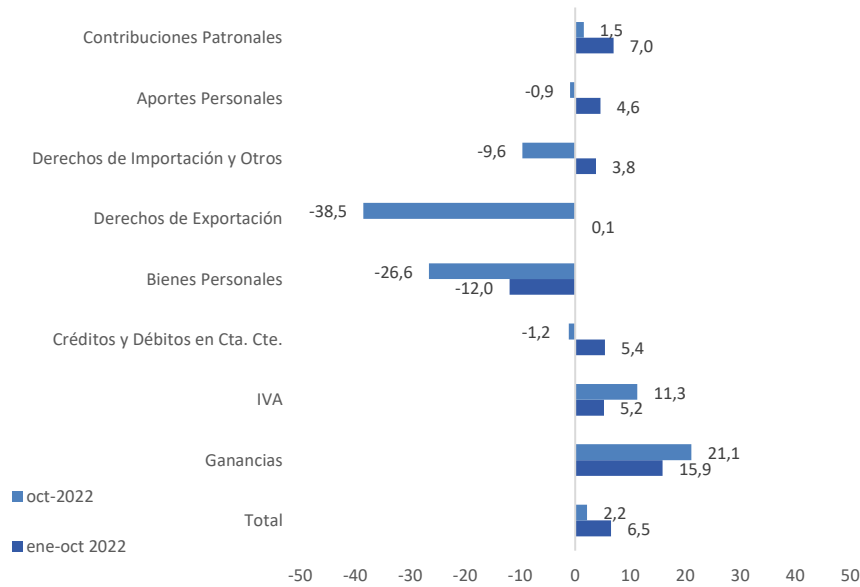

Entre las variaciones positivas más destacadas, se encuentran el Impuesto a las Ganancias (21,1%) y el IVA (11,3).

FUENTE: OPC. con información de Ministerio de Economía e INDEC

Gráfico 3. Recaudación real y EMAE²

Variación % año contra año

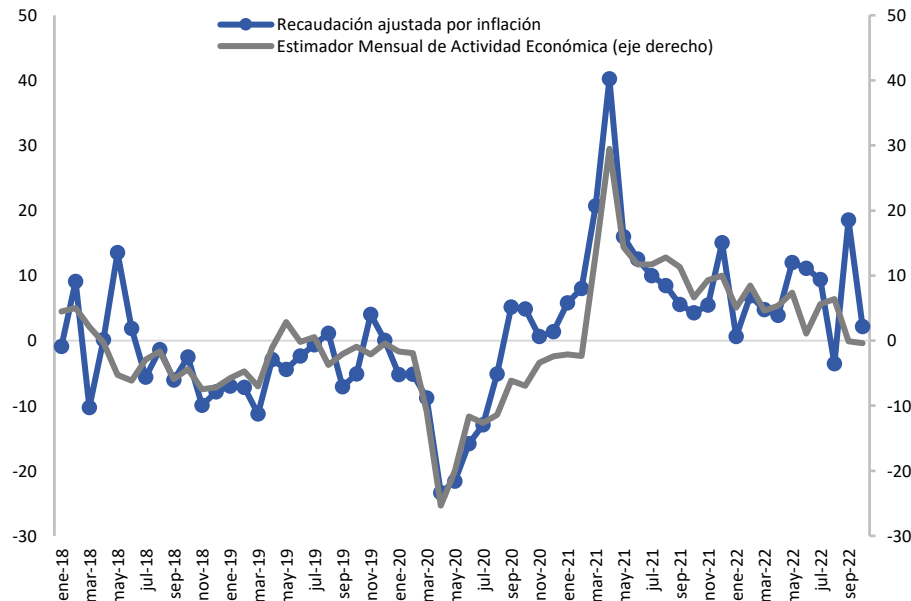

La recaudación en términos reales continúa reflejando una alta respuesta al nivel de actividad.

FUENTE: OPC. con información de AFIP e INDEC

² El EMAE (Estimator Mensual de Actividad Económica) es un indicador elaborado por INDEC que funciona como una aproximación mensual del PIB. Los datos correspondientes a septiembre (-0,1) y octubre (-0,4) son estimaciones propias de la OPC.

Gráfico 4. Masa salarial y recaudación de la Seguridad Social³

Variación % año contra año

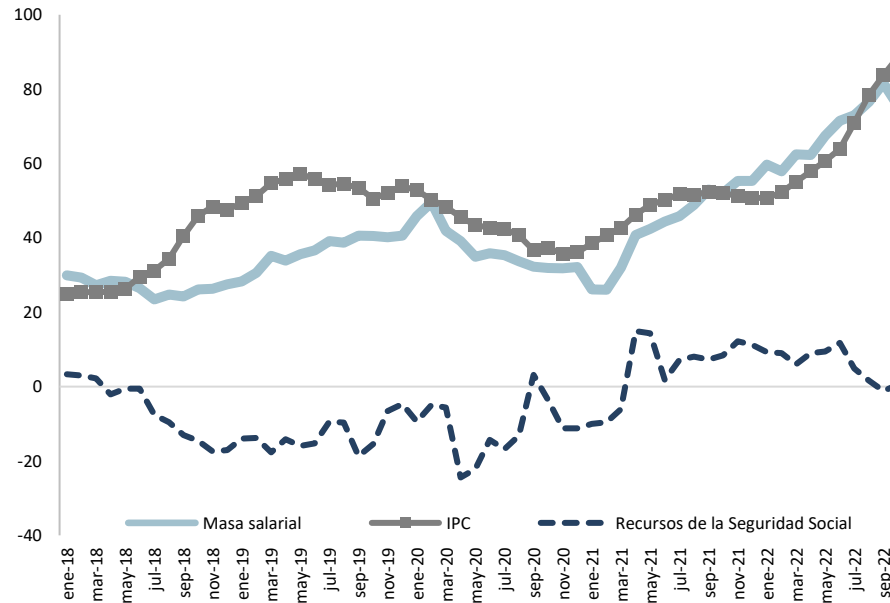

Los recursos de la Seguridad Social crecieron 0,5% a/a. La masa salarial crece menos que la variación en los precios, situación que se repite mensualmente desde agosto de 2022.

FUENTE: OPC. con información de AFIP. Ministerio de Trabajo, Empleo y Seguridad Social e INDEC

Gráfico 5. Recaudación de Derechos de Exportación y Precios de Materias Primas

Millones de \$ ajustados por inflación e índice de precios de materias primas (ene-18=100)

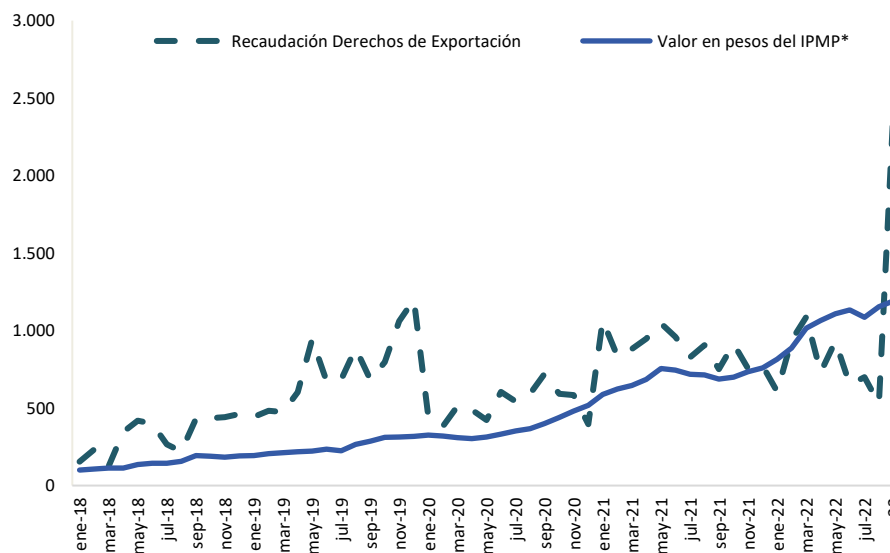

Los Derechos de Exportación se redujeron 38,5% a/a debido a la culminación de los efectos del dólar soja (Dto. 576/2022).

* IPMP (fuente BCRA) ajustado por la evolución del tipo de cambio nominal oficial

FUENTE: OPC. con información de AFIP, INDEC y BCRA

³ RIPE y empleo registrado son estimaciones propias de la OPC. RIPE \$166.204. Empleo registrado 3% a/a, ambos para octubre 2022.

Análisis de los principales tributos en valores reales

IMPUESTO A LAS GANANCIAS

+21,1% a/a

- ↑ Mejora en el mercado laboral y mayor actividad económica que generaron mayores casos afectados por el tributo y movilidad ascendente en la escala del impuesto de los ya alcanzados.
- ↑ Ingreso del segundo anticipo correspondiente al período fiscal 2022 para personas humanas.
- ↑ Ingreso de la primera cuota del pago a cuenta especial para Sociedades con cierre en agosto, septiembre, octubre, noviembre y diciembre (RG 4714).
- ↓ Actualización del mínimo no imponible (automática y Ley 27.617) y de la escala del impuesto.

IVA

+11,3% a/a

- ↑ Mayores ingresos por IVA DGI (16,1% a/a).
- ↑ Menores devoluciones (-41,7% a/a)
- ↓ Menores percepciones aduaneras (-1,1% a/a).

BIENES PERSONALES

-26,6% a/a

- ↑ Suba del tipo de cambio que aumentó la base imponible. en particular para el caso de los bienes en el exterior.
- ↑ Ingreso del segundo anticipo correspondiente al período fiscal 2022.
- ↓ Elevada base de comparación debido a que en octubre de 2021 ingresaron recursos correspondientes a facilidades de pago de la declaración jurada cuyo vencimiento operó en agosto de ese año

SEGURIDAD SOCIAL

+0,5% a/a

- ↑ Incremento de la base imponible (masa salarial).
- ↑ Las Contribuciones Patronales crecieron 1,5% a/a.⁴
- ↓ Los Aportes Personales descendieron 0,9% a/a.
- ↓ Los Otros Ingresos de la Seguridad Social (incluye Monotributo previsional) descendieron 30,2% a/a.

⁴ La diferencia entre estos conceptos se explica por el diferimiento otorgado en 2020 para el ingreso de las Contribuciones en los primeros meses de vigencia del ASPO Durante abril del presente año se prorrogó nuevamente la reducción de las alícuotas para el sector de la salud Decretos 300/2020, 545/2020, 695/2020 34/2021, 242/2021 y 903/2021.

COMERCIO EXTERIOR**-30,7% a/a**

- ↑ Incremento del tipo de cambio nominal.
- ↓ Derechos de Exportación se redujeron 38,5% a/a. debido al fin de los efectos del dólar soja.
- ↓ Derechos de Importación y Tasa de Estadística descendieron 9,6% a/a..

Publicaciones de la OPC

La Oficina de Presupuesto del Congreso de la Nación fue creada por la Ley 27.343 para brindar soporte al Poder Legislativo y profundizar la comprensión de temas que involucren recursos públicos, democratizando el conocimiento y la toma de decisiones. Es una oficina técnica de análisis fiscal que produce informes abiertos a la ciudadanía. Este informe no contiene recomendaciones vinculantes.

www.opc.gob.ar



Hipólito Yrigoyen 1628. Piso 10 (C1089aaf) CABA, Argentina.

T. 54 11 4381 0682 / contacto@opc.gob.ar

www.opc.gob.ar